

EXAME NACIONAL DE DESEMPENHO DOS ESTUDANTES
BOLETIM DE DESEMPENHO DO ESTUDANTE

2014

Dados do estudante

| | | |
|-----------------------------|--------------------------|--------------------|
| Nome | Identidade | Data de nascimento |
| Instituição | Curso | Situação |
| FACULDADE CENTRO PAULISTANO | PEDAGOGIA (LICENCIATURA) | CONCLUINTE |
| Município / UF | | |
| SAO PAULO/SP | | |

Nota do estudante

A nota da formação geral é composta pela média entre a nota alcançada nas questões de múltipla escolha (peso 0,6) e nas questões discursivas (0,4).

A nota do componente específico é formada pela média entre a nota conquistada nas questões de múltipla escolha (peso 0,85) e nas questões discursivas (peso 0,15).

Para compor a nota total, faz-se a média entre as notas da formação geral (peso 0,25) e do componente específico (peso 0,75).

| | Múltipla escolha | Discursiva | Nota |
|-----------------------|------------------|------------|------|
| Formação geral | 75,0 | 61,5 | 53,3 |
| Componente específico | 81,8 | 53,3 | 61,5 |
| NOTA FINAL: | 75,5 | | |

Estatísticas básicas da prova

| Dados com relação aos estudantes do Brasil | | | | | | | |
|--|------|------|-------|---------------|------|------|------|
| | MIN | MAX | Média | Desvio Padrão | P25 | P50 | P75 |
| Concluintes | 0,00 | 94,1 | 46,7 | 15,00 | 35,7 | 46,8 | 57,7 |

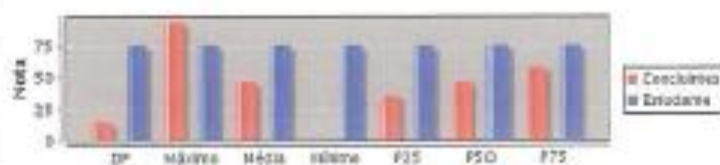

| Dados com relação aos estudantes da Região | | | | | | | |
|--|------|------|-------|---------------|------|------|------|
| | MIN | MAX | Média | Desvio Padrão | P25 | P50 | P75 |
| Concluintes | 0,00 | 94,1 | 48,2 | 15,2 | 37,2 | 48,3 | 59,4 |

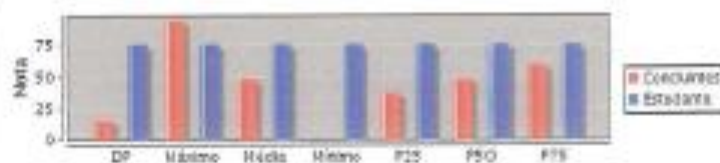

| Dados com relação aos estudantes da UF | | | | | | | |
|--|------|------|-------|---------------|------|------|------|
| | MIN | MAX | Média | Desvio Padrão | P25 | P50 | P75 |
| Concluintes | 0,00 | 92,9 | 47,2 | 15,1 | 36,2 | 47,0 | 58,3 |

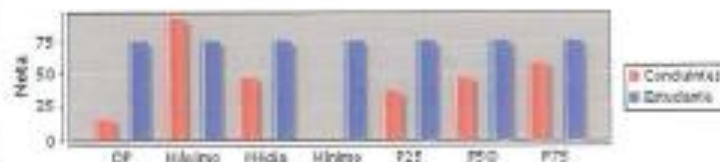

| Dados com relação aos estudantes da Instituição | | | | | | | |
|---|------|------|-------|---------------|------|------|------|
| | MIN | MAX | Média | Desvio Padrão | P25 | P50 | P75 |
| Concluintes | 8,70 | 75,5 | 43,4 | 14,3 | 33,9 | 43,8 | 53,3 |

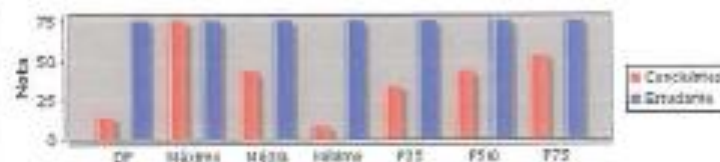

Eslarecimentos

Este boletim torna disponíveis dados estatísticos do desempenho dos estudantes no Exame segundo o nível de regulação. A comparação de seu desempenho com as estatísticas apresentadas permite a você situar-se em relação aos estudantes de curso no Brasil, na sua Região, no seu Estado e na sua Instituição. As estatísticas apresentadas são:

Nota mínima; nota máxima; média e desvio padrão;

Nota correspondente ao P25, P50 (MEDIANA) e P75: notas que separam, respectivamente, as 25%, 50% e 75% menores notas dos estudantes (por exemplo, se P25=40, então 25% dos estudantes tiveram nota inferior a 40; se P75=67, então 75% dos estudantes tiveram nota inferior a 67).